MIESZKANIE-M3 F5/23P/II

1 HALL	10,4 m^2
2 KUCHNIA	7,7 m^2
3 POKÓJ DZIENNY	17,3 m^2
4 WC	1,3 m^2
5 SCHOWEK	0,9 m^2
6 ŁAZIENKA	5,0 m^2
7 SYPIALNIA	13,7 m^2
8 SYPIALNIA	9,3 m^2
9 LOGGIA	4,9 m^2
10 BALKON	2,2 m^2

SUMA POWIERZCHNI **65,6 m^2**

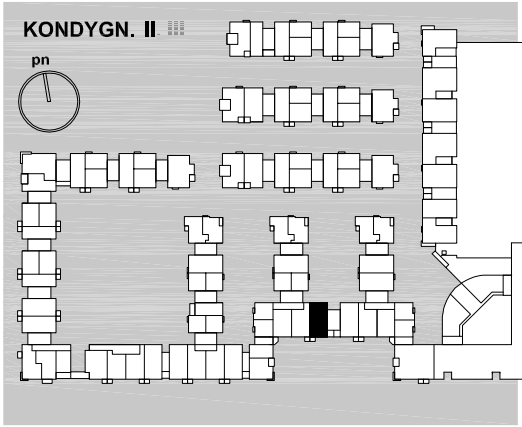

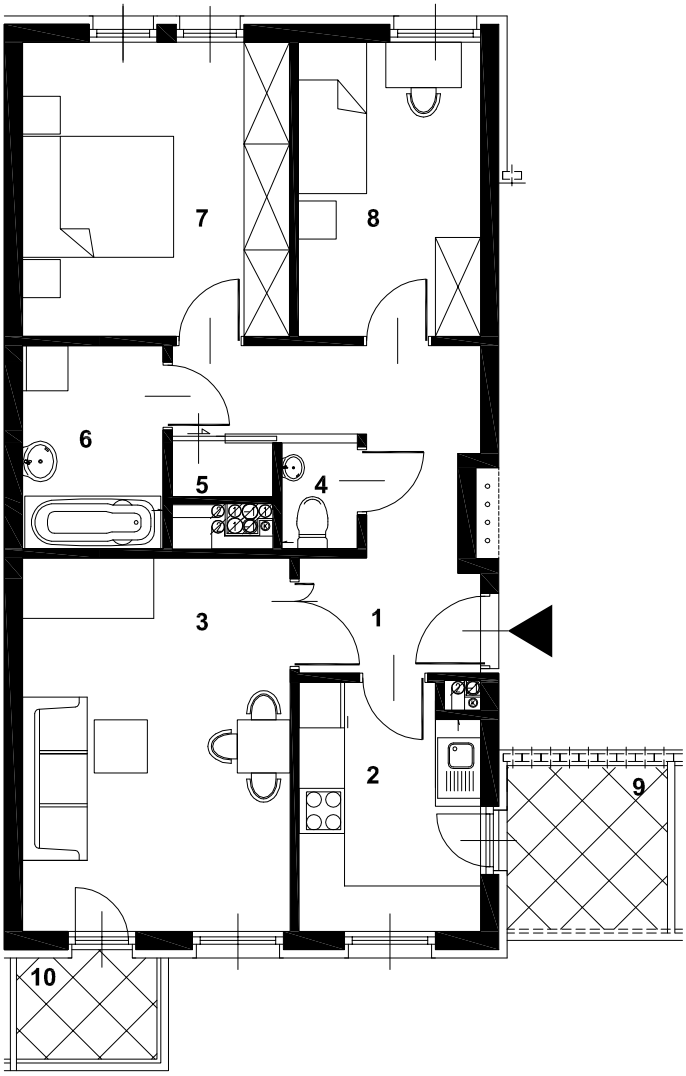

UWAGA: POWIERZCHNIE LOKALI MOGĄ ULEC ZMIANIE ± 5%

0.0 1.0 2.0 5.0m

PRZEDSIEBIORSTWO USŁUGOWO - BUDOWLANE
CORNER Sp. z o.o.

S.A.M.I. ARCHITEKCI
Mariusz Lewandowski i wspólnicy Sp. z o.o.
ul. Bracka 22 m 12 00-028 Warszawa
tel.: (22) 826 10 15 fax: (22) 826 13 27

KSIĘŻOPOLE BRWINÓW